PARAFIA PW. NMP MATKI ODKUPICIELA W POZNANIU
ARCHIWALNE WYDARZENIA
ROK 2015

STYCZEŃ

6 stycznia 2015r. o godz.19.00 w sali Jana Pawła II odbyło się spotkanie na które przybyły: dzieci, młodzież, dorośli oraz nasi duszpasterze. Podczas tego spotkania wszyscy dzieląc się opłatkiem składali sobie świąteczne życzenia, a także razem śpiewali kolędy.

LUTY

W dniach **od 4 do 16 lutego 2015r.** odbyła się w naszej parafii wystawa przedstawiająca historię pomnika wdzięczności Najświętszego Serca Pana Jezusa.

14 lutego po Mszy św. o godz. 18.00 został wyświetlony film przedstawiający historię i ideę odbudowy tego pomnika, a po jego projekcji filmowej przewodniczący Społecznego Komitetu Odbudowy Pomnika Wdzięczności prof. Stanisław Mikołajczak wygłosił krotki wykład. **15 lutego natomiast** istniała możliwość nabycia miniaturowej figury Chrystusa jako dar serca na rzecz odbudowy tego pomnika.

2 lutego 2015r. przypadał dzień Ofiarowania Pańskiego. O godz. 18. 00 odbyła się Msza św. podczas której 18 osób podjęło się Duchowej Adopcji Dziecka Poczętego
(w naszej parafii duchowa adopcja dziecka poczętego trwa już 15 lat).

W dniach od **18 - 22 lutego 2015r.** w naszej parafii przeżywaliśmy parafialne rekolekcje wielkopostne, którym towarzyszyło hasło: "Nawracajcie się i wierzcie w Ewangelię" (Mk 1,15).

11 lutego 2015r. w przypadające wspomnienie NMP z Lourdes i XXIII Światowy Dzień Chorego została odprawiona naszej parafii Msza św. o godz. 10.00 dla osób chorych
i starszych wiekiem, które podczas nabożeństwa mogły przyjąć Sakrament Chorych.
Po uroczystej Mszy św. odbyło się spotkanie w sali im. Jana Pawła II.

7 lutego 2015r. o godzinie 15.30 dzieci z naszej parafii bawiły się baliku karnawałowym, pod hasłem: "Każdy może Świętym być - kim będę gdy dorosnę?", który został zorganizowany przez Grupę Mam. Zorganizowane zabawy integracyjne, tańce i liczne konkursy stanowiły dawkę dobrego humoru dla wszystkim uczestników tego baliku.

MARZEC

Od 18-20 marca 2015r. odbywały się rekolekcje wielkopostne dla dzieci z **Piątkowskiej Szkoły Społecznej,** a **od 23-25 marca** dla dzieci ze **SP nr 17**.

Wzorem lat ubiegłych przez Parafialny Zespół Caritas i Duszpasterstwo Młodych **22 marca 2015r.** przed każdą Mszą św. została zorganizowana zbiórka żywności jako pomoc dla potrzebujących rodzin z parafii.

28 marca 2015r. Grupa Mam zorganizowała świąteczne warsztaty dla dzieci.

27 marca 2015r. o godzinie 19.00 rozpoczęła się **Droga Krzyżowa,** która przeszła ulicami i osiedlami należących do terenu naszej parafii.

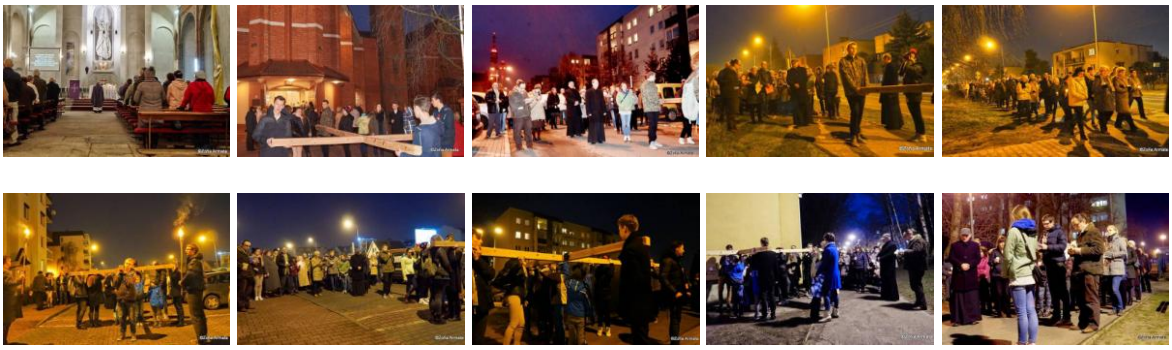

Nabożeństwa wielkopostne odbywające się w naszej parafii:
Gorzkie Żale z kazaniem pasyjnym o godz.17.00.
Droga Krzyżowa o godz. 17.00 dla dzieci, 18.00 i 1930 dla młodzieży
W piątek (03.04 br.) droga krzyżowa o godz. 9.00 i 15.00.

Niedziela Palmowa rozpoczęła **Wielki Tydzień.**

Wielki Tydzień

W Wielki Wtorek w naszej parafii odbyła się przedświąteczna **spowiedź święta.**

Wielki Czwartek o godz. 18.00 została odprawiona Msza św. Wieczerzy Pańskiej.

Wielki Piątek

Wielka Sobota
Święcenie potraw

O godz. 21.00 odbyła się **Rezurekcja**

KWIECIEŃ

11 kwietnia 2015r. w sobotę na rozpoczęcie sezonu rowerowego o godz. 9.30 sprzed naszej parafii wyruszył wielkanocny Rodzinny Parafialny Rajd rowerowy.

W dniach **24.04-03.05 2015r.** odbyła się Archidiecezjalna Pielgrzymka do Grecji śladami św. Pawła, w której uczestniczyła także grupa osób z naszej parafii.

MAJ

3 maja 2015r. podczas Mszy św. o godz. 12.15. przyjęło sakrament I Komunii Świętej 105 dzieci.

Dzieci uczestniczyły w ciągu całego tygodnia w Mszach św. o godz. 18.00. W sobotę **09 maja 2015r.** na zakończenie **białego tygodnia** w po Mszy św. o godz. 8.00 otrzymały na pamiątkę przyjęcia I Komunii Świętej Pismo Święte z rąk ks. prob. Mariusza Rybackiego.

13 maja 2015r. w uroczystość Najświętszej Maryi Panny z Fatimy rozpoczęły się w naszej parafii procesje fatimskie, które odbywały się każdego 13-stego dnia miesiąca do października tego roku.

W tym dniu dzieci z klas IV wraz z rodzicami uroczyście przeżywały podczas Mszy św. o godz. 18.00 swoją pierwszą rocznicę przystąpienia do I Komunii Świętej, a po niej uczestniczyły w parafialnej procesji fatimskiej.

26 maja 2015r. w naszej parafii obchodziliśmy Dzień Matki.
O godzinie 20.30 podczas nabożeństwa majowego modlono się szczególnie w intencji wszystkich Matek, a po nabożeństwie uczniowie ze SP nr 17 przedstawiły program artystyczny.

W poniedziałek po niedzieli Zesłania Ducha Świętego **25 maja 2015r.** dla naszej parafii to **dzień odpustu parafialnego**. Podczas Mszy św. odpustowej homilię okolicznościową wygłosił ks. Ryszard Rybak (Oficjał Metropolitalnego Sądu Duchownego).

28 maja 2015r. Grupa Mam zorganizowała z okazji Dnia Matki o godz.17.30 spotkanie dotyczące zdrowego odżywiania, które prowadziła pani Anna Żywica (dietetyk, technolog żywności).

CZERWIEC

4 czerwca 2015r. przypadała **uroczystość Najświętszego Ciała i Krwi Chrystusa**
Tego dnia o godz. 14.30 w naszej parafii została odprawiona uroczysta Msza św. prymicyjna, której przewodniczył dominikanin o. Tomasz Mikołajski.
Po tej Mszy św. przeszła ulicami i osiedlami należącymi do terenu naszej parafii procesja, której towarzyszyły rozważania związane z przeżywaniem Eucharystii.

11 czerwca 2015r. to dzień kończący okres oktawy Bożego Ciała, a także okresu przygotowań do sakramentu bierzmowania gimnazjalistów. W tym dniu została odprawiona Msza św. o godz. 18.00, a po jej zakończeniu młodzież otrzymała dokumenty potwierdzające uczestnictwo w spotkaniach przygotowujących do przyjęcia sakramentu bierzmowania.

13 czerwca 2015r. przypadało wspomnienie św. Antoniego. Tego dnia w naszej parafii po Mszy św. o godz. 8.00 przygotowane zostały okolicznościowe chlebki, które zostały przez kapłana pobłogosławione i przekazane wiernym.

21 czerwca 2015r. odbyła się XII Archidiecezjalna Pielgrzymka Mężczyzn do Tulec, której towarzyszył hasło: „Wiara jako droga”. Z naszej parafii grupa pielgrzymów wyruszyła o godz. 9.00 rowerami, samochodami. W Tulcach pielgrzymi uczestniczyli we Mszy św., której przewodniczył ks. abp. Stanisław Gądecki, a także brali udział w innych przygotowanych na to spotkanie punktach programu.

Grupa Mam z **okazji** Dnia Dziecka zorganizowała dla dzieci spotkanie.

29 czerwca 2015r. w poznańskiej katedrze odbywały się uroczystości świętych Piotra i Pawła, patronów katedry poznańskiej i miasta Poznania**.** W uroczystej Mszy św., która odbyła się o godz. 10.00 w poznańskiej katedrze, uczestniczyli także przedstawiciele z naszej parafii. Tego dnia Mszę św. odpustową z okazji uroczystości Apostołów Piotra i Pawła odprawił oraz homilię okolicznościową wygłosił Prymas Czech Kardynał Duka.

LIPIEC I SIERPIEŃ

16 lipca 2015r. przypadało wspomnienie NMP z Góry Karmel. Tego dnia w naszej parafii podczas Mszy św., która została odprawiona o godz.18.00 grupa osób przyjęła Szkaplerz Święty.

Wspólnota Żywego Różańca w piątek, przed uroczystością **Wniebowzięcia NMP** przypadającą **15 sierpnia br.** (inaczej zwaną Uroczystością Matki Bożej Zielnej) przygotowała bukieciki z ziół i kwiatów, które parafianie mogli nabyć i przynieść ze sobą na Mszę św. w dniu przypadającego święta.

Zgodnie z decyzją Arcybiskupa Metropolity Poznańskiego od dnia **25 sierpnia 2015r.** przestał pełnić obowiązki wikariusza w naszej parafii ks. Paweł Nowak.

Drogi księże Pawle,
dziękujemy Tobie za pięć lat posługi w naszej parafii: uśmiech, każde ciepłe słowo, wspólne modlitwy, wygłoszone Słowo Boże, nabożeństwa, pracę z młodzieżą, ministrantami, a także liczne wyjazdy.

Niechaj Pan błogosławi Tobie, a Maryja Matka Odkupiciela wyprasza dla Ciebie wszelkie potrzebne łaski.
W nowym miejscu Twojej kapłańskiej posługi życzymy Tobie na każdy dzień wiele uśmiechu,
a przede wszystkim wielu łask i sił w wykonywaniu zadań podczas pracy duszpasterskiej.

Z serdecznymi podziękowaniami i pamięcią w modlitwach.
Parafianie.

WRZESIEŃ

12 września 2015r. odbył się w naszej parafii na zakończenie lata Rodzinny Rajd Rowerowy. 15 osobowa grupa rowerzystów razem z ks. prob. po wspólnej modlitwie wyruszyła szlakiem rowerowym przez Suchy Las, Biedrusko, Złotkowo, a następnie dalej w kierunku Kiekrza i Strzeszynka.

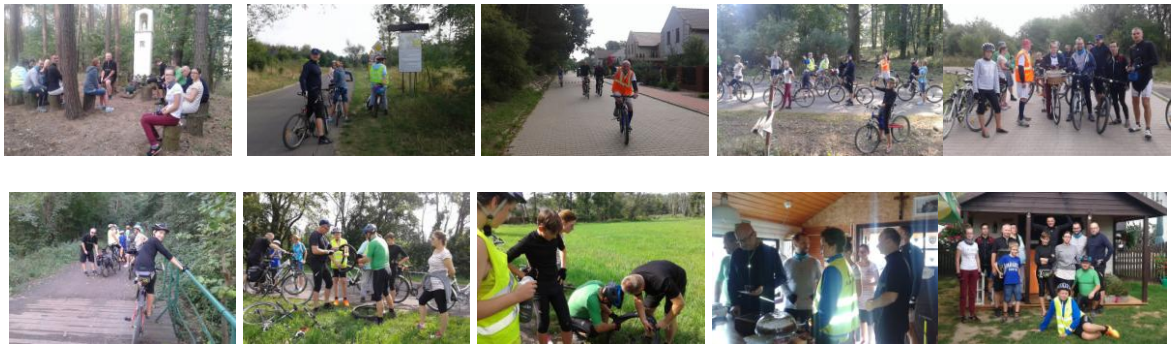

20 września 2015r. w naszej parafii wraz z rozpoczętym nowym rokiem szkolnym miało miejsce uroczyste rozpoczęcie posługi dla Służby Liturgicznej Ołtarza.
Na Mszy św. o godz. 9.30 dla ministrantów seniorów,
na Mszy św. o godz. 11.00 dla ministrantów młodszych,
na Mszy św. o godz. 12.15 dla panów (wybrane zdjęcia z tej Mszy św. poniżej)

PAŹDZIERNIK

7 października 2015r. przypadało liturgiczne wspomnienie Matki Bożej Różańcowej.
Tego dnia podczas Mszy św. o godz. 18.00 miało miejsce uroczyste poświęcenie nowego sztandaru parafialnej Wspólnoty Żywego Różańca Matek i Ojców.
Parafialna Wspólnota Żywego Różańca zawiązała się 2 listopada 1988r. z inicjatywy ówczesnego proboszcza ks. Grzegorza Balcerka.

11 października 2015r. odbył się parafialny Różańcowy Rajd Rowerowy.

11 października 2015r. o godz. 12.15 została odprawiona uroczysta Msza św. w intencji nauczycieli i wychowawców. Mszę św. i okolicznościową homilię wygłosił ks. Marian Sikora (ojciec duchowny ASD w Poznaniu).

25 października 2015r. w naszej parafii gościł o. Krzysztof ze Zgromadzenia Misjonarzy Oblatów Maryi Niepokalanej. Spotkanie z o. Krzysztofem, a także głoszone przez niego słowo, przybliżyło nam pracę na misji. Jego obecność w naszej parafii związana była z obchodami kończącego się Tygodnia Misyjnego.

LISTOPAD

7 listopada 2015r. odbyła się uroczysta Msza św. podczas której młodzież z rąk biskupa ks. Zdzisława Fortuniaka przyjęła Sakrament Bierzmowania.

11 listopada 2015r. o godz. 18.00 została odprawiona uroczysta Msza św. w intencji Ojczyzny. W tym dniu przypadała także 28 rocznica powstania naszej parafii.

11 listopada 2015r. w Narodowe Święto Niepodległości w naszej parafii odbyła się przygotowana przez parafialny Oddział Akcji Katolickiej wieczornica. Podczas tego spotkania została przedstawiona przez Wojciecha Włódarczaka (uczeń II kl. LO S.S. Urszulanek w Poznaniu) prezentacja pt.: „Droga do wolności", a także wysłuchano koncertu w wykonaniu Radka Jaszczaka, oraz arię „Nabucco" Verdiego w wykonaniu p. Zofii Wójt. Dalszą część wieczornicy to wspólne śpiewane pieśni patriotycznych oraz poczęstunek rogalami, które zostały przygotowane na tę okoliczność.

W niedzielę **22 listopada 2015r.** przypadała Uroczystość Chrystusa Króla. Tego dnia w naszej parafii uroczystość tą przeżywano następująco:

- dzieci uczestniczyły we Mszy św. o godz. 11.00 dzieci, a następnie po liturgii w parafialnej kawiarence przedstawiły wykonane przez siebie prace, które nawiązywały do hasła: „Jezus Chrystus Królem Wszechświata”,
- podczas Mszy św. o godz. 12.15 zawierzono Chrystusowi Królowi Wszechświata cały rodzaj ludzki.
- w tym dniu przypadało także patronalne święto Akcji Katolickiej. Członkowie parafialnej wspólnoty Oddziału Akcji Katolickiej uczestniczyli w Mszy św., która odbyła się o godz. 12.15.

29 listopada 2015r. przypadała to I Niedziela Adwentu rozpoczynająca nowy rok liturgiczny i tym samym duszpasterski pod hasłem: „Nowe życie w Chrystusie”. Tego dnia w naszej parafii została odprawiona Msza św. o godz. 12.15, którą także rozpoczęliśmy obchody Jubileuszu 1050 rocznicy Chrztu Polski.
Mszę św. celebrował ks. Marian Sikora (ojciec duchowny ASD w Poznaniu), który podczas kolejnych niedzielnych Mszy św. o godz. 12.15. wygłaszał konferencję przygotowujące parafian do obchodów Nadzwyczajnego Jubileuszu Miłosierdzia.
Tematy głoszonych konferencji:
II Niedziela Adwentu - Relacja pomiędzy sprawiedliwością a miłosierdziem,
III Niedziela Adwentu - Uczynki miłosierne względem ciała
IV Niedziela Adwentu - Uczynki miłosierne względem duszy.

W naszej parafii odbywały się Msze św. roratnie w tygodniu o godz. 6.30, w soboty o godz. 8.00, a także dodatkowo we wtorki i czwartki godz.18.00.

GRUDZIEŃ

13 grudnia 2015r. w parafialnej kawiarence odbyła się „Niedziela piernikowa”, a także warsztaty świąteczne dla dzieci.

18 grudnia 2015r. rozpoczęliśmy w parafii cykl spotkań "Wokół domu - z wiarą i kulturą" Gośćmi pierwszego spotkania byli: p. Teresa Tomsia i p. Eugeniusz Toman Tomsia, którzy zaprezentowali swoje książki:
„Z szarego notatnika” (aut. T.Tomsia)
„Podniebni żołnierze” (aut. E.Toman-Tomsia)

20 grudnia 2015r.. podczas Mszy św. o godz.11.00 trzech chłopców przyjęło strój ministranta, w obecności najbliższych i wiernych uroczyście złożyli zobowiązanie służenia Chrystusowi przy ołtarzu.

24 grudnia 2015r. w Noc Bożego Narodzenia odbyła się o godz. 24.00 Pasterka, a po niej kapłani wraz z wiernymi przełamywali się opłatkiem i składali sobie nawzajem świąteczne życzenia.